







LEGENDA

-  Reticolo studiato
-  U.T.O.E.
-  Viabilità di progetto
-  Sezioni idrauliche Fosso "Ullignano"
-  Aree allagate con tempo di ritorno 200 anni
-  Aree allagate con tempo di ritorno 100 anni
-  Aree allagate con tempo di ritorno 30 anni
-  Aree allagate con tempo di ritorno 20 anni

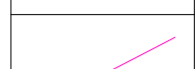

Comune di San Gimignano
 Provincia di Siena

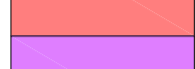
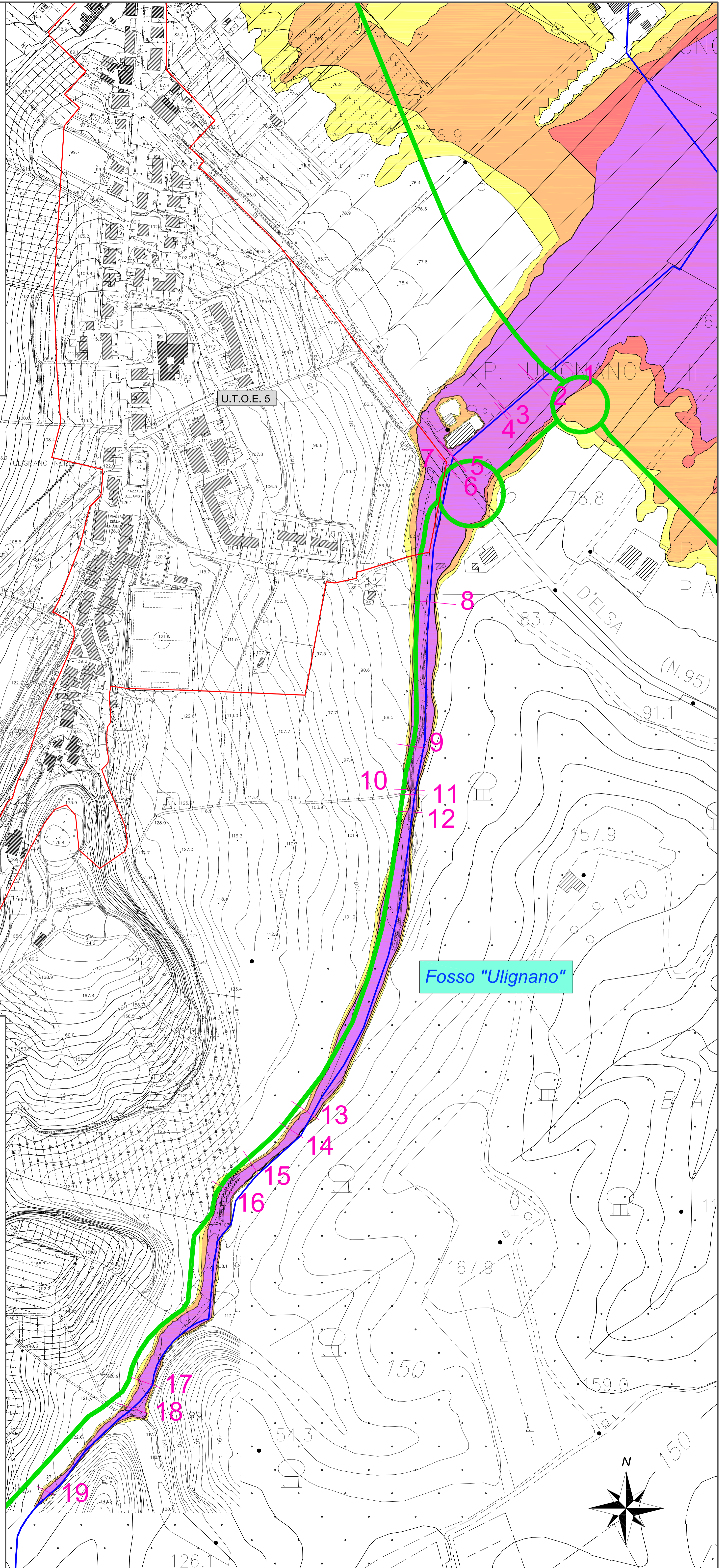
STUDIO IDROLOGICO-IDRAULICO PER LA VALUTAZIONE DEL RISCHIO IDRAULICO NEGLI AMBITI DI TRASFORMAZIONE DEL TERRITORIO COMUNALE PREVISTI NEL REGOLAMENTO URBANISTICO AI SENSI DELLA L.R. 1/05 E DELLA D.P.G.R. 26R/07

OGGETTO:
 PLANIMETRIA DELLA ZONA DI ULLIGNANO CON LE AREE SOGGETTE AD INONDAZIONE DEL FOSSO "ULLIGNANO" CON TEMPO DI RITORNO VENTENNALE, TRENTENNALE, CENTENNALE E DUECENTENNALE - STATO ATTUALE

DATA: NOVEMBRE 2008 **ELABORATO:**  11 **SCALA:** 1:2.000

I Progettisti

Dr. Geol. **Simone Raspollini**
 Via A. Volta, 60 - 53036 Poggibonisi (SI)
 Tel. 347-7761131
 E-mail: ar1024@geologioscana.net

Dr. Ing. **Alessio Gabbielli**
 Via Donzetti, 52 - 50018 Scandicci (FI)
 Tel. 0557373454 - Fax. 0557373453
 E-mail: gabbielli@ocmail.it

